



MANUAL DE USUARIO

E-TRADING

Mercado de Capitales - Perú



El presente Manual de Usuario cumple una función informativa sobre las funcionalidades del producto y pueden producirse variaciones de las mismas que no tengan su correlato en estas páginas.

Los datos utilizados en los ejemplos del presente documento son ficticios y de finalidad aclaratoria.

Indice

Compatibilidad	2
Ingreso a la plataforma	3
Administración de Widgets	6
Añadir Widgets Módulo	7
Precio Módulo	8
Gráficos Módulo	8
Cuenta Módulo	8
Propuestas	8
Editar Widgets	9
Eliminar Widgets	10
Dashboard	11
Funcionalidad	11
Pantalla Dashboard	12
Pantalla Principal	12
Administración Pantalla Dashboard	13
Captura de Órdenes	13
Formularios de compra y de venta	14
Acciones	15
Puntos de Acceso	15
Nueva propuesta	16
Nueva Propuesta - Profundidad de Precio	16
Cotizaciones - Agredir Panel Cotizaciones -	16
Agredir Caja de Puntas Detalle de Instrumento	17
Libro de propuesta	17
Posición	17
	18
Mi Cuenta	18
Funcionalidad	18
Resumen y Detalle	19
Funcionalidad	19
Pantalla Resumen y Detalle	19
Pantalla Principal	19
Administración Pantalla Resumen y Detalle	19
Resumen	20
Activos Valorizados Total	20
Valorizado Disponible	20
Monedas Posición	21
Disponible Disponibles	21
Activos	21

Detalle	21
Intradiario	21
Disponible	22
Cotizaciones	22
Funcionalidad	22
Acciones Locales	23
Funcionalidad	23
Pantalla Acciones Locales	23
Pantalla principal	23
Administración Pantalla Acciones Locales Caja de	24
Profundidad	24
Detalle del Instrumento	25
Índices	26
Funcionalidad	26
Pantalla Índices	27
Pantalla principal Administración	27
Pantalla Índices	28
Detalle del Instrumento	28
Propuestas	29
Funcionalidad	29
Mis Propuestas	30
Funcionalidad	30
Pantalla Mis Propuestas Administración	31
Pantalla Mis Propuestas	32
Historial	32
Funcionalidad Pantalla	32
Historial	33
Administración Pantalla Historial	34
Libro de propuestas	34
Funcionalidad	34
Pantalla Libro de propuestas	35
Pantalla Principal	35
Administración Pantalla Libro de propuesta	35

Compatibilidad

IMPORTANTE: Para la compatibilidad de las plataformas las versiones instaladas de OMS, DMA Web, DMA Mobile, EOMM+ y AddIn Excel deben ser las mismas.

Ingreso a la plataforma

En el primer ingreso al sistema se le solicitará establecer su contraseña para poder realizar la activación del usuario.

La nueva contraseña tendrá que cumplir con determinadas condiciones:

- Debe tener al menos 8 caracteres
- Debe contener letras mayúsculas, minúsculas y números.
- Debe incluir caracteres especiales

Una vez que se haya activado la cuenta podrá ingresar desde la siguiente pantalla con el usuario y contraseña.



CredicorpCapital

BIENVENIDO/A

Usuario
|

Contraseña

He olvidado mi contraseña

INICIAR SESIÓN

Nota: Los parámetros de contraseña antes descritos son los establecidos por default, al igual que las siguientes propiedades:

- La contraseña debe tener al menos 8 caracteres, debe incluir letras mayúsculas, minúsculas, caracteres especiales (&@%\$!_*=+<>,etc) y números.
- Cantidad mínima de caracteres para contraseña:8
- Cantidad máxima de caracteres para contraseña:200

- Expresión regular para validar complejidad de la contraseña $^(?=.*[0-9])(?=.*[a-z])(?=.*[A-Z])(?=.*[!@#$%^&*])[A-Za-z0-9!@#$%^&*].*$$
- Máximo número de intentos de login fallido 5

Dichas propiedades pueden ser modificadas por el agente desde el menú en OMS ingresando a **Configuración > Administración de seguridad**.

Recupero de contraseña

En el caso de que no recuerde su contraseña, podrá recuperarla desde esta pantalla, haciendo click en el botón “He olvidado mi contraseña”.

Una vez que se haga click en esa opción, el sistema mostrará la siguiente ventana para Recuperar contraseña.



RESTABLECER CONTRASEÑA

Contraseña

Confirme su contraseña

VOLVER

ENVIAR

Deberá ingresar el Nombre de Usuario o correo electrónico y hacer click en el botón “Enviar”, se enviará un mail indicando una nueva contraseña, con la que podrá volver a ingresar a la plataforma.

Usuario bloqueado



BIENVENIDO/A

Usuario

Contraseña

[He olvidado mi contraseña](#)

El usuario se encuentra bloqueado

INICIAR SESIÓN

Si el usuario se encuentra bloqueado, se podrá desbloquear solicitando un recupero de contraseña.



RESTABLECER CONTRASEÑA

Contraseña

Confirme su contraseña

VOLVER

ENVIAR

Luego de establecer una nueva contraseña se podrá ingresar nuevamente a la plataforma.

Administración de Widgets

En DMA se permitirá que el usuario pueda configurar las vistas de las pantallas a su gusto. Esto podrá realizarse a través de los diferentes Widgets disponibles.

En cada pantalla de la aplicación el usuario va a encontrar dos botones ubicados en la parte superior derecha, como se indica en la imagen, para poder administrar los Widgets de las mismas. El uso de los mismos se detalla a continuación.

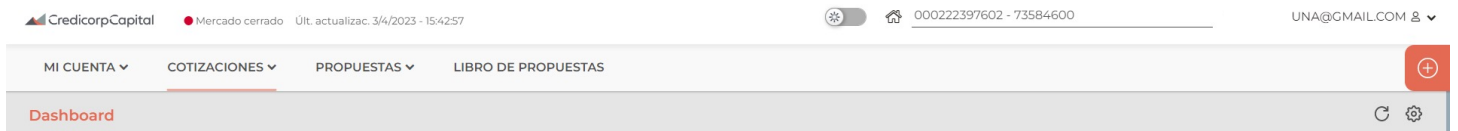

Añadir Widgets

Para añadir widgets se debe utilizar el botón “**Editar widgets**” (En una versión intermedia el ícono podrá variar):



El cual da acceso a la biblioteca de módulos, a través de una ventana como la siguiente:



Cada opción de la biblioteca de módulos se despliega y lista las diferentes pantallas disponibles para añadir como Widget. Para efectivizar la acción se debe seleccionar la pantalla que interese al usuario y presionar el botón “Agrega” ubicado en la parte inferior derecha.

Para volver a las configuraciones iniciales de la pantalla en la que se ubique el usuario se utiliza el botón “Reestablecer”:



Por seguridad, antes de hacerse efectivo el reestablecimiento se debe confirmar clickeando en el botón “Confirmar” en la ventana que se despliega:



NOTA: Todos las configuraciones realizadas se guardarán para estar disponibles cada vez que el usuario inicie sesión.

Módulo Precio

El módulo “Precio” permite añadir Widgets de los diferentes paneles de cotizaciones que se encuentran disponibles en el [Menú > Cotizaciones](#) Además, se pueden agregar Widgets de las cajas de profundidad de los instrumentos como ocurre en [Menú > Libro de Propuestas](#).

Como adicional a Widgets del menú se puede agregar el panel de Favoritos del usuario y el panel de Montos Negociados.

Módulo Gráficos

El módulo “Gráficos” permite añadir Widgets de los diferentes gráficos de series históricas y series intradiarias para diferentes especies e índices que se encuentran disponibles en el detalle del instrumento al cual se accede desde [Menú > Cotizaciones](#).

Módulo Cuenta

El módulo “Cuenta” permite añadir Widgets de los diferentes datos de la cuenta comitente que se encuentran disponibles en el [Menú > Mi Cuenta](#).

Módulo Propuestas

El módulo “Propuestas” permite añadir Widgets de los diferentes datos de las propuestas enviadas a través de la cuenta comitente que se encuentran disponibles en el [Menú > Propuestas](#).

Editar Widgets

El tamaño de los Widgets puede modificarse arrastrando el mismo desde cualquiera de los bordes y en las diferentes direcciones: en vertical, en horizontal o en diagonal para modificar ambas dimensiones al mismo tiempo.

Además, pueden ubicarse a gusto en cualquiera de los cuadrantes de la pantalla arrastrando desde el nombre del Widget.

Cada Widget en particular cuenta con 4 botones para modificar la visualización de los datos que brinda cada uno, ubicados en la parte superior derecha.

Dashboard

ACCIONES

48hs Con Precio

Instrumento	Vto.	Moneda	C. Compra	P. Compra	P. Venta	C. Venta	Apertura	Mínimo	B. Superior	B. Inferior	Máximo	Último	Cierre ant.	F. Anterior	U. Significativo	Dir.	Var.	Volumen	Vol. monto
> AAL	48hs	USD	350	14.000	0.000	0	0.000	0.000	0.000	0.000	0.000	0.000	17.100	09/02/2023	17.100	→	0.00%	0	0.000
> AAPL	48hs	USD	1	160.000	169.000	27	165.000	165.000	197.060	131.360	165.810	165.810	164.210	31/03/2023	165.810	↑	0.97%	183	30.276.000
> ABX	48hs	USD	10	18.000	0.000	0	0.000	0.000	0.000	0.000	0.000	0.000	18.000	20/03/2023	18.000	→	0.00%	0	0.000
> ADCOMECI	48hs	PEN	0	0.000	0.500	17,083	0.000	0.000	0.000	0.000	0.000	0.000	0.000		0.000	→	0.00%	0	0.000

De izquierda a derecha, con el primer botón se podrán mostrar u ocultar los filtros de la grilla.



Con el botón siguiente se restablecen las configuraciones iniciales del Widget.



Con el tercer botón se administran las columnas que se muestran en la grilla del Widget.



Para ello se despliega una ventana como la siguiente:

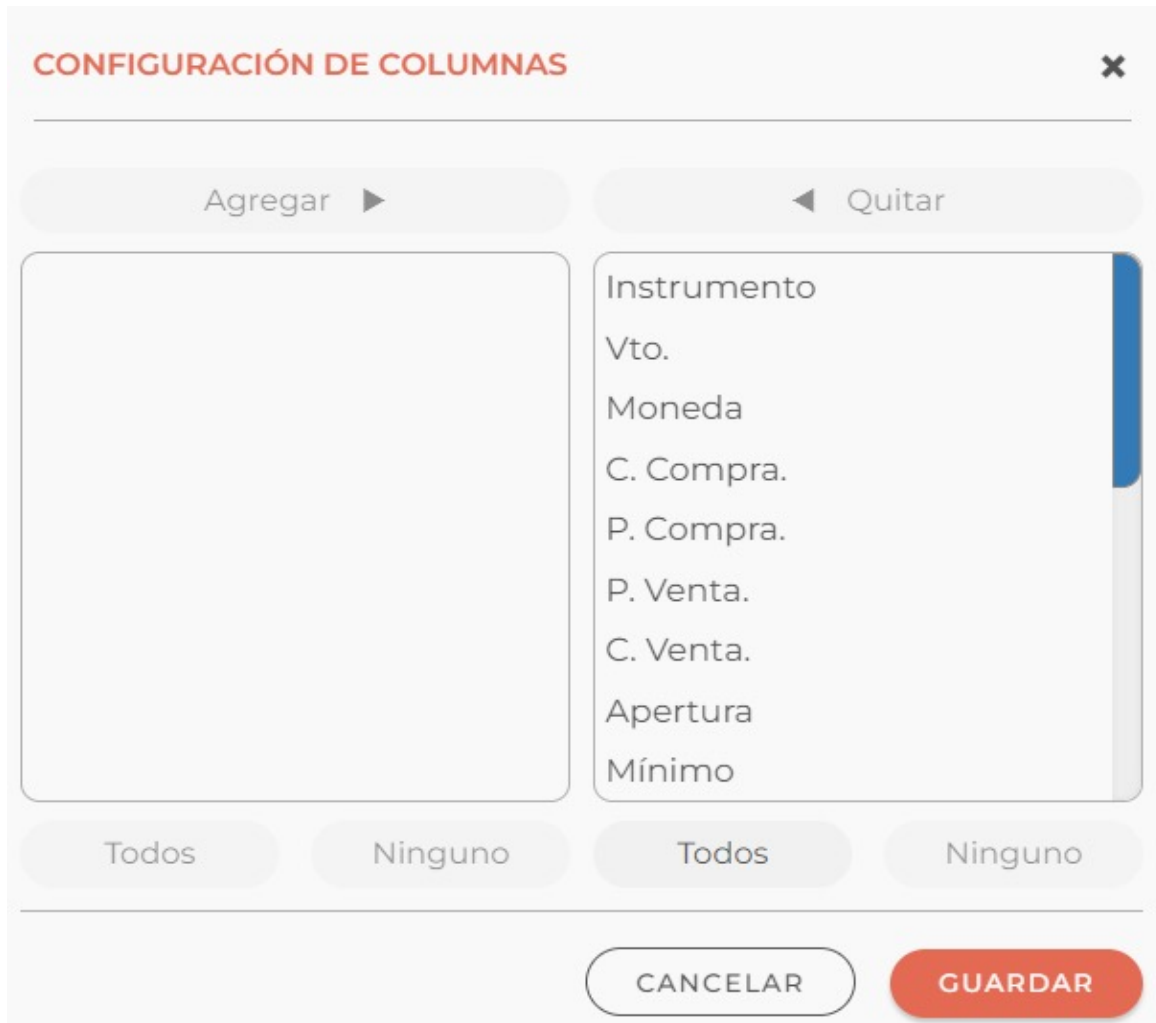

Del lado izquierdo se listan las columnas que se encuentran disponibles para añadir a la grilla. Para agregarlas a la visualización, se seleccionan y se trasladan al lado derecho con el botón “Agregar”.

Del lado derecho se listan las columnas que actualmente se visualizan en la grilla. Para quitar una de ellas se selecciona y se traslada al lado izquierdo con el botón “Quitar”.

Una vez realizada la selección deseada se guardan los cambios con el botón “Guardar”.

Para mover la posición de las columnas a gusto del usuario se deben tomar desde el nombre de la misma y arrastrar a la derecha o izquierda.

NOTA: Todas las configuraciones realizadas se guardarán para estar disponibles cada vez que el usuario inicie sesión.

Eliminar Widgets

Por último, si se desea eliminar el Widget de la pantalla, la acción se realiza con el botón en forma de cruz que se encuentra en el extremo superior derecho del mismo.

Dashboard

ACCIONES

48hs **Con Precio**

Instrumento	Vto.	Moneda	C. Compra.	P. Compra.	P. Venta.	C. Venta.	Apertura	Mínimo	B. Superior	B. Inferior	Máximo	Último	Cierre ant.	F. Ant.
> AAL	48hs	USD	350	14.000	0.000	0	0.000	0.000	0.000	0.000	0.000	0.000	17.100	09/02/
> AAPL	48hs	USD	1	160.000	169.000	27	165.000	165.000	197.060	131.360	165.810	165.810	164.210	31/03/



Previo a la efectiva eliminación se le consulta al usuario si está seguro de realizar dicha acción:

Remover widget

¿Está seguro de que desea eliminar el widget?

CANCELAR
CONFIRMAR

NOTA: Todos las configuraciones realizadas se guardarán para estar disponibles cada vez que el usuario inicie sesión.

Dashboard

Funcionalidad

El Dashboard brinda un acceso rápido a la información que podría ser de interés para el usuario, tanto en cuestiones del Mercado como en la operatoria.

Pantalla Dashboard

Se accede a la misma presionando el botón con el nombre del Agente que se encuentra en la esquina superior izquierda. Además, es la primera pantalla al iniciar sesión.

Pantalla Principal

Cuando el usuario ingrese por primera vez a DMA, la pantalla de Dashboard aparecerá vacía hasta que el mismo la administre en base a sus preferencias.

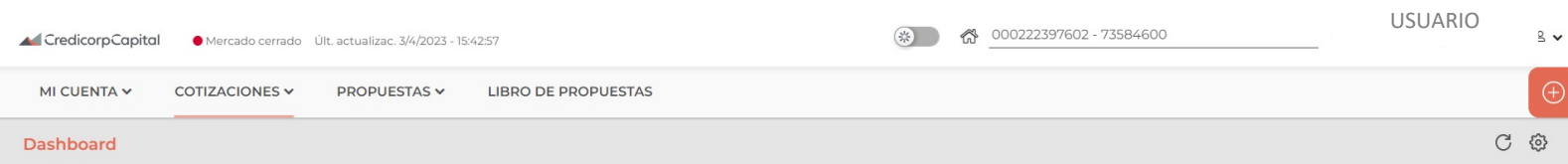

Como encabezado de esta pantalla, y de las demás, encontrará:

Logo del Agente: El cual servirá para volver a la pantalla Dashboard cuando el usuario esté navegando por la aplicación.



Estado del Mercado y Datos de última Actualización: Mostrará si el Mercado se encuentra cerrado (círculo rojo) o si se encuentra Abierto (círculo verde). A su vez, se visualizará fecha y hora de la última actualización de precios que se realizó.



Modo de Vista: El mismo puede ser Nocturno o Día. Se modificará desde el botón:



Dashboard: Se podrá volver a la pantalla Dashboard desde el botón:



Cuenta: A la izquierda de la pantalla se visualizará el número y nombre de la Cuenta Comitante con la que se está operando. La misma puede ser modificada desde este campo.

Perfil: Desde esta opción se podrán modificar tanto los datos personales del Usuario como cerrar sesión de la aplicación.



En la modificación de los datos personales el usuario se encuentra con un formulario como el siguiente, que le permitirá solo modificar su cuenta default.

Datos Personales
MI PERFIL / DATOS PERSONALES

INFORMACION DEL PERFIL



UNA@GMAIL.COM

Nombre	<input type="text"/>
Apellido	<input type="text"/>
Email	<input type="text" value="UNA@GMAIL.COM"/>
Teléfono	<input type="text"/>
Cuenta por defecto	<input type="text"/>

Administración Pantalla Dashboard

El Dashboard puede configurarse con los Widgets que son de interés para el Usuario. Ver sección **Administración de Widgets**.

Captura de Órdenes

En DMA la captura de las órdenes de compra y venta para enviar al mercado podrá realizarse desde varios puntos de acceso (Dirigirse a la sección “Puntos de Acceso”). Para el envío de la propuesta se deberán completar formularios como los que se muestran a continuación.

Formularios de compra y de venta

A continuación se presentan los formularios de ingreso de propuestas que se deberán completar desde cualquiera de los puntos de acceso que se mencionan más adelante.

The image displays two side-by-side screenshots of the 'NUEVA PROPUESTA' (New Order) form. Both forms are for the instrument 'ALICORCI - ALICORP S.A.A. - BVL' with a balance of 0.000. The left form is for a 'COMPRA' (Buy) order, and the right form is for a 'VENTA' (Sell) order. Both forms include a market depth indicator at the top showing 'Últ. Operado' at 6.41, 'Compra' at 6.41, and 'Venta' at 6.95. The forms are divided into sections for 'COMPRA' and 'VENTA'. The left form has a 'COMPRAR' button, and the right form has a 'VENDER' button. Both forms include fields for 'Tipo de Orden' (Limitada), 'Cantidad', 'Precio', 'Precio Stop', 'Monto(estimado)', 'Plazo' (48hs), and 'F. Vigencia' (03/04/2023). The left form also includes 'DAY', 'CTD', 'IOC', and 'FOK' options.

A la izquierda encontramos un formulario de compra y a la derecha un formulario de venta. El sentido de la propuesta puede modificarse con la acción de cambio de solapa o clickeando sobre el dato de precio de punta contrario que se encuentra en la sección 3.

Ambos formularios cuentan con siete secciones:

1. Instrumento seleccionado y datos de la posición disponible de la cuenta comitente seleccionada.
2. Botón para acceder a la profundidad de mercado del instrumento seleccionado. Dirigirse a la sección “Puntos de Acceso > Nueva Orden - Profundidad de Precio”.
3. Último precio operado y precios de punta bid y offer del instrumento seleccionado.
4. Datos de la orden. Pueden ingresarse manualmente o automáticamente al agredir una punta de mercado.

5. Tipo de orden según vigencia: Se puede seleccionar el tipo de orden Day, GTD, IOC y FOK
6. Vigencia de la orden: Se podrá seleccionar la fecha de vigencia de la orden, solo se mostrará para órdenes de tipo GTD.
7. Botones de cancelación y de confirmación para envío de la orden.

Las órdenes de compra podrán ingresarse por Cantidad o por Monto, con algunas excepciones. En cambio, las órdenes de venta sólo podrán ingresarse por Cantidad. Además, los tipos de órdenes a ingresar podrán ser Limitada, Mercado, MTL o Stop Limit.

En el formulario podrá ingresar y/o modificarse manualmente el instrumento, el sentido de la orden, el tipo de orden, la cantidad, el precio y/o el monto.

Acciones

Los formularios son los que se muestran como ejemplo en el caso general.

El plazo de liquidación podrá ser de 48 hs.

NUEVA PROPUESTA

Disponible: PEN 0.000
ALICORC1 - ALICORP S.A.A. - BVL

Últ. Operado: 6.41 (Compra) / 6.95 (Venta)

COMPRA | VENTA

Tipo de Orden: Limitada

	Cantidad	Monto
Cantidad	1,238	
Precio	S/ 6.95	
Precio Stop	S/ 0	
Monto (estimado)		S/8,604.1

Plazo: 48hs

DAY | GTD | IOC | FOK

F. Vigencia: 03/04/2023

CANCELAR | **COMPRAR**

NUEVA PROPUESTA

Disponible: 0.000
ALICORC1 - ALICORP S.A.A. - BVL

Últ. Operado: 6.41 (Compra) / 6.95 (Venta)

COMPRA | **VENTA**

Tipo de Orden: Limitada

Cantidad	252	
Precio	S/ 6.41	
Precio Stop	S/ 0	
Monto (estimado)		S/1,615.32

Plazo: 48hs

DAY | GTD | IOC | FOK

F. Vigencia: 03/04/2023

CANCELAR | **VENDER**

- Nueva propuesta
- Nueva propuesta - Profundidad de precio
- Cotizaciones - Agredir Panel
- Cotizaciones - Agredir Caja de Puntas
- Detalle de instrumento
- Libro de propuestas

Los formularios a completar ya fueron descritos en la sección previa "Formularios de compra y de venta".

Nueva propuesta

En todo momento, el usuario tiene disponible el botón que se indica en la imagen que desplegará el formulario para ingresar una propuesta que luego será enviada al mercado.

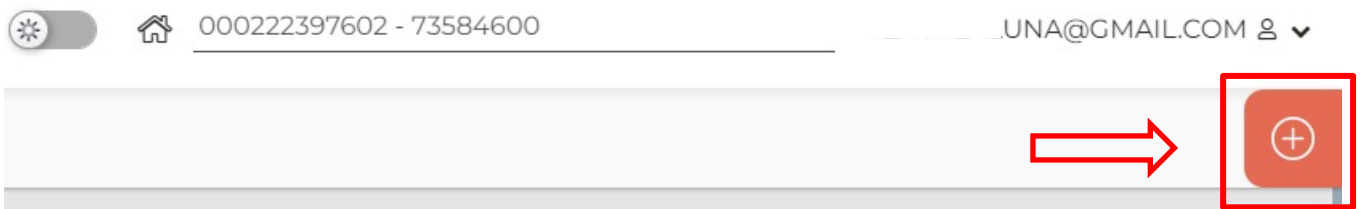

Nueva Propuesta - Profundidad de Precio

Dentro del formulario de ingreso de la propuesta, se podrá desplegar la caja de profundidad del instrumento ingresado. Además, se podrá agredir a la primera línea de la caja clickeando sobre la misma para que la orden se autocomplete.

→
NUEVA PROPUESTA

Disponibles: 0.000
ALICORC1 - ALICORP S.A.A. - BVL

6.41
6.41
6.95

Últ. Operado Compra Venta

> PROFUNDIDAD DE PRECIO

VWAP 6.41
Cierre ant. 6.500 -1.38% ↓

COMPRA			VENTA		
ORD.	CANTIDAD	PRECIO	PRECIO	CANTIDAD	ORD.
1	252	6.410	6.950	1,238	1
1	3,175	6.300	6.980	100	1

COMPRA VENTA

Tipo de Orden Limitada ↓

Cantidad - 252 +

Precio - S/. 6.41 +

Precio Stop - S/. 0 +

Monto(estimado) S/,1,615.32

Plazo 48hs ↓

DAY
GTD
IOC
FOK

F. Vigencia 03/04/2023 📅

CANCELAR
VENDER

Cotizaciones - Agredir Panel

El usuario podrá agredir a la mejor punta del mercado con un click sobre el precio que le interese dentro de los paneles de cotizaciones de los diferentes productos. De esta manera, el formulario de la orden se autocompleta con estos datos.

Para el acceso a dichos paneles dirigirse a la sección “Cotizaciones”.

ACCIONES										
Instrumento	Vto.	Moneda	C. Compra.	P. Compra.	P. Venta.	C. Venta.	Apertura	Mínimo	B. Superior	B. Inferior
> PML	48hs	USD	0	0.000	0.000	0	0.000	0.000	0.000	0.000
> PODERC1	48hs	PEN	0	0.000	11.600	5,650	0.000	0.000		
> POMALCC1	48hs	PEN	0	0.000	0.400	35,346	0.390	0.390		

Cotizaciones - Agredir Caja de Puntas

El usuario podrá agredir a la mejor punta del mercado con un click sobre el mejor precio dentro de la caja de profundidad que se despliega en los paneles de cotizaciones de los diferentes productos. De esta manera, el formulario de la orden se autocompleta con estos datos.

Para el despliegue de dicha caja de acuerdo al producto dirigirse a la sección “Cotizaciones”.

ACCIONES																									
Instrumento	Vto.	Moneda	C. Compra.	P. Compra.	P. Venta.	C. Venta.	Apertura	Mínimo	B. Superior	B. Inferior															
<div style="border: 1px solid red; padding: 2px;"> ▼ AAL </div>	48hs	USD	350	14.000	0.000	0	0.000	0.000	0.000	0.000	0.000														
Cierre: 17.100 VAR: 0.00% Último: 0.000 Mín.: 0.000 VWAP: 0 Máx.: 0.000 Últ. Sig.: 17.100 Vol.: 0 Vol. Monto: 0.000		<table border="1"> <thead> <tr> <th colspan="3">COMPRA</th> <th colspan="3">VENTA</th> </tr> <tr> <th>ORD.</th> <th>CANT.</th> <th>PRECIO</th> <th>PRECIO</th> <th>CANT.</th> <th>ORD.</th> </tr> </thead> <tbody> <tr> <td>1</td> <td>350</td> <td>14.000</td> <td></td> <td></td> <td></td> </tr> </tbody> </table>				COMPRA			VENTA			ORD.	CANT.	PRECIO	PRECIO	CANT.	ORD.	1	350	14.000				Líder: ISIN: US02376R1023 Mon. Cotización: USD	
COMPRA			VENTA																						
ORD.	CANT.	PRECIO	PRECIO	CANT.	ORD.																				
1	350	14.000																							

Detalle de Instrumento

El usuario podrá agredir a la mejor punta del mercado con un click sobre el botón de compra o de venta que se encuentra en el detalle del instrumento. Se accede al mismo desde los paneles de cotizaciones de los diferentes productos. De esta manera, el formulario de la orden se autocompleta con estos datos.

Para el acceso al detalle del instrumento de acuerdo al producto dirigirse a la sección “Cotizaciones”.

Detalle de instrumento
COTIZACIONES / DETALLE DE INSTRUMENTO

AAPL
Acción - Apple Inc.

C.I. 24hs 48hs

165.810 USD
0.97% ↑

Código ISIN
US0378331005

Moneda de Denom.
USD

Valor nominal
1.000

Acciones en Circulación
5,761,000,000

COMPRAR

VENDER

Libro de propuesta

El usuario podrá agredir a la mejor punta del mercado desde un Widget en **Menú > Libro de propuesta** con un click sobre el mejor precio dentro de la caja de profundidad. De esta manera, el formulario de la orden se autocompleta con estos datos.

Para el uso de estos Widgets dirigirse a la sección **Libro de propuestas**

Libro de propuestas

ALICORC1 48hs  

CIERRE: 6.500 ÚLTIMO: 6.410 VWAP: 6
VAR: -1.38% MÍN.: 6.410 MÁX.: 6.470
VOL.: 14,048 VOL. MONTO: 90,639.110 ULT. SIGNIFG: 6.410

COMPRA			VENTA		
ORD.	CANT.	PRECIO	PRECIO	CANT.	ORD.
1	252	6.410	6.950	1,238	1
1	3,175	6.300	6.980	100	1

Posición

Desde el Menú Mi Cuenta >Resumen y Detalle en el widget de “Disponibles - Activos” se puede realizar la acción de venta de un determinado producto que se encuentre en cartera del Cliente.

Presionando en el botón señalado se autocompletará el formulario de captura con dichos datos. Si se desea puede modificarse el sentido, la cantidad, precio, tipo de orden, entre otros.

DISPONIBLES - ACTIVOS

Instrumento	48hs.	Vender
IFS	100	

Mi Cuenta

Funcionalidad

Esta opción del menú permite ver y administrar la posición de cada cuenta comitente a la que esté vinculado el Usuario.

Dentro de este menú se encontrará la opción

- Resumen y Detalle

Resumen y Detalle

Funcionalidad

Esta opción de DMA permite visualizar la tenencia de la Cuenta Comitente del Usuario.

Valuación de cartera:

- Para efectivo, se toma el disponible.
- Para activos, se toma el disponible en 48hs, multiplicado por el Último Precio Operado en 48hs, en caso de no existir, se toma el Precio de Cierre Anterior a 48 hs.
- Se incluyen activos colocados en garantía a la valorización multiplicados por el Último Precio Operado en 48hs, en caso de no existir, se toma el Precio de Cierre Anterior a 48 hs.

Pantalla Resumen y Detalle

Para visualizar la pantalla se accede desde **Mi Cuenta > Resumen y Detalle:**

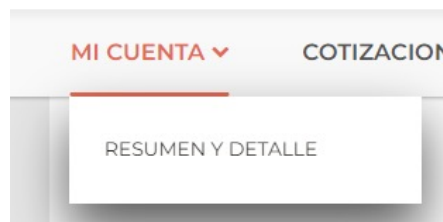

Pantalla Principal

La siguiente pantalla muestra la entidad Resumen y Detalle:

Resumen y Detalle de Cuenta		
MI CUENTA / RESUMEN Y DETALLE DE CUENTA		
TOTAL VALORIZADO 164,090.741 PEN	N° Cuenta Comitente 000200391904 Nombre 10202470	Tipo de cuenta Cliente Tipo de cambio Dolar ▾ 3.767

Total valorizado: Total valorizado de la Cuenta Comitente expresado en soles

Tipo de Cambio: Tipo de Cambio utilizado para convertir la tenencia a soles

N° Cuenta Comitante: Número de la Cuenta Comitante de la cual se está visualizando la tenencia.	Resumen: Solapa que permite visualizar el resumen de la tenencia de la Cuenta Comitante. Ver sección Resumen .
Nombre: Nombre de la Cuenta Comitante de la cual se está visualizando la tenencia.	Detalle: Solapa que permite visualizar el detalle de la tenencia de la Cuenta Comitante. Ver sección Detalle .
Tipo de cuenta: Tipo de Cuenta Comitante de la cual se está visualizando la tenencia.	

Administración Pantalla Resumen y Detalle

En caso de que el Usuario DMA esté asociado a más de una Cuenta Comitante, el mismo podrá visualizar el Resumen y Detalle de cada modificando la cuenta seleccionada en el Dashboard. Para más información dirigirse a la sección **Dashboard - Pantalla Principal**.

A continuación se detallará cada una de las solapas que componen la sección Resumen y Detalle:

Resumen

Se visualizarán por default los siguientes Widgets:

- Activos Valorizados
- Total Valorizado
- Disponible - Monedas
- Posición Disponible
- Disponibles - Activos

Además de estos, se pueden añadir otros a gusto del usuario. Para la administración general de los Widgets dirigirse a la sección **“Administración de Widgets”**.

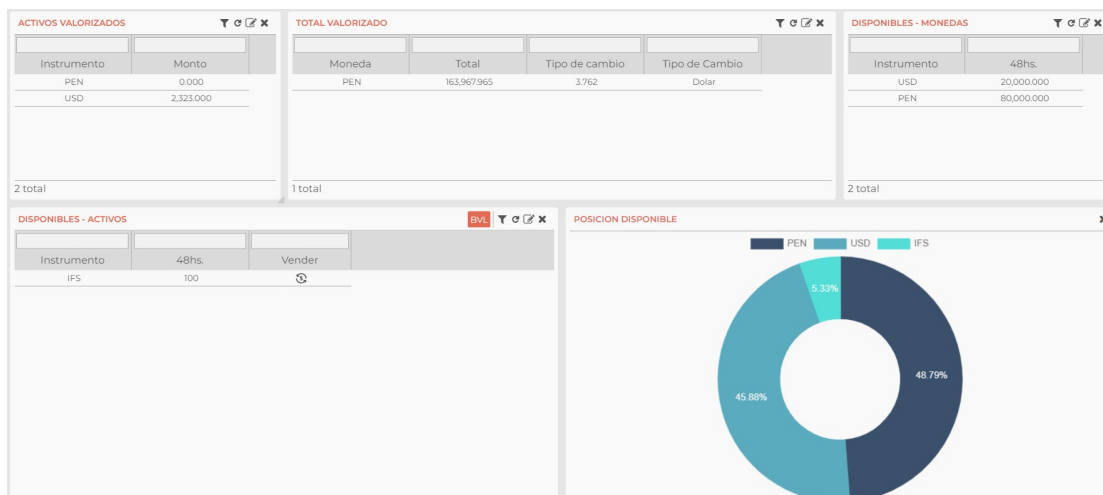

NOTA: La visualización de los widgets se resuelve con un scroll vertical.

Activos Valorizados

Instrumento: Ticker de la Moneda.	Monto: Monto de los activos valorizados que corresponden a la moneda.
--	--

Total Valorizado

Moneda: Ticker de la Moneda.	Tipo de Cambio: Tipo de Cambio que se usa para la conversión.
Total: Total valorizado.	Tipo de Cambio: Monedas en las que se expresa el Tipo de Cambio.

Disponible Monedas

Instrumento: Ticker del Instrumento.	48hs.: Monto del Instrumento que se encuentra disponible en 48 horas.
---	--

Posición Disponible

Gráfico de tipo Torta que muestra la posición disponible en las diferentes monedas.

Disponibles - Activos

Desde este widget se puede realizar la venta de un instrumento que se encuentre disponible en cartera del Cliente. Ver sección Captura de Órdenes - Puntos de Acceso - Posición.

Especie: Ticker del Instrumento.	Vender: Botón que permite efectuar la venta del activo.
48hs.: Cantidad del Instrumento que se encuentra disponible en 48 horas.	

Detalle

Se visualizarán por default los siguientes Widgets:

- Intradía
- Disponible
- Además de estos, se pueden añadir otros a gusto del usuario. Para la administración general de los Widgets dirigirse a la sección "Administración de Widgets".

DISPONIBLE

Tipo de activo	Instrumento	Cantidad	Variación diaria	Precio promedio Ad.	Último precio	Porcentaje PNL	Monto PNL	Valorizado
Acción	IFS	100	1.49% ↑	31.700	23.230	-26.72%	-3,186	8,738

1 total

NOTA: La visualización de los widgets se resuelve con un scroll vertical.

Intradiario

Mercado: Mercado en el que cotiza el instrumento.	Precio promedio: Precio promedio del instrumento sobre el que se envió orden.
Tipo de Operación: Sentido de la Orden.	Último precio: Último precio operado del instrumento sobre el que se envió orden.
Especie: Ticker del instrumento sobre el que se envió orden.	Porcentaje PNL: Diferencia entre el precio de cotización y el precio de orden expresado en porcentaje.
Cantidad: Cantidad del instrumento sobre el que se envió orden.	Monto PNL: Diferencia entre el precio de cotización y el precio de orden expresado en monto.
Variación diaria: Variación porcentual del precio del instrumento sobre el que se envió orden.	Valorizado: Valor de la operación, resultante de Cantidad * Último precio.

Disponible

Tipo de Activo: Tipo de activo al que pertenece el Instrumento.	Último Precio: Último precio operado por el Instrumento.
Especie: Ticker del Instrumento.	Porcentaje PNL: Diferencia entre el precio de cotización y el precio de orden expresado en porcentaje.
Cantidad: Cantidad del Instrumento.	Monto PNL: Diferencia entre el precio de cotización y el precio de orden expresado en monto.
Variación diaria: Variación porcentual del precio del Instrumento.	Valorizado: Valor de la posición, resultante de Cantidad * Cierre Anterior.
Cierre anterior: Último precio de Cierre	

del Instrumento.	
------------------	--

Cotizaciones

Funcionalidad

Ingresando al punto del menú “Cotizaciones” el usuario se encontrará con los paneles de precios de los diferentes productos disponibles en el mercado. Estos paneles se dividen en:

- Acciones Locales
- Índices

Acciones Locales

Funcionalidad

En los paneles que se encuentran en dicha pantalla podrán visualizarse los precios de mercado de las acciones locales. Éstas incluyen las acciones líderes y las acciones generales.

Pantalla Acciones Locales

Para acceder al panel de Acciones Locales en DMA se debe ingresar a la opción **Menú > Cotizaciones > Acciones Locales**.



Pantalla principal

Se visualizan el Widgets por default:

- -Acciones

Además de estos, se pueden añadir otros a gusto del usuario. Para la administración general de los Widgets dirigirse a la sección “**Administración de Widgets**”.

Cada uno cuenta con botones en la esquina superior derecha para filtrar los instrumentos por plazo (48hs) y para mostrar o no aquellos que no tengan precios en el mercado (Con Precio).

Cada columna cuenta con un campo, ubicado sobre el nombre de la misma, que permite filtrar los elementos

Acciones Locales														
COTIZACIONES / ACCIONES LOCALES														
ACCIONES														
Instrumento	Vto.	Moneda	C. Compra.	P. Compra.	P. Venta.	C. Venta.	Apertura	Mínimo	B. Superior	B. Inferior	Máximo	Último	Cierre ant.	F. Ante
> AAL	48hs	USD	350	14.000	0.000	0	0.000	0.000	0.000	0.000	0.000	0.000	0.000	17.100 09/02
> AAPL	48hs	USD	0	0.000	0.000	0	165.000	165.000	197.060	131.360	165.810	165.810	164.210	31/03/
> ADCOMECI	48hs	PEN	0	0.000	0.500	17,083	0.000	0.000	0.000	0.000	0.000	0.000	0.000	

NOTA: La visualización de las columnas se resuelve con el scroll horizontal.

Especie: Ticker del instrumento	Máximo: Precio máximo ofrecido
Vto.: Plazo del instrumento	Último: Último precio operado
Moneda: Moneda de negociación	Cierre ant.: Precio de cierre del día anterior
C. cpra.: Cantidad punta bid o de compra	F. Anterior: Fecha de última actualización
P. cpra.: Precio punta bid o de compra	U. Significativo: Precio de última significativa
P. vta.: Precio punta offer o de venta	Dir.: Dirección de tendencia de cotización (ascendente o descendente)
C. vta.: Cantidad punta offer o de venta	Var.: Variación de precio
Apertura: Precio de apertura	Volumen: Volumen negociado
Mínimo: Precio mínimo ofrecido	Vol. monto: Volumen negociado en monto de dinero
B. Superior: Precio de banda superior	vwap: Precio promedio ponderado
B. Inferior: Precio de banda inferior	

Administración Pantalla Acciones Locales

Caja de Profundidad

Cada instrumento que se lista en los paneles tiene una opción para desplegar la caja de profundidad del mismo, como se muestra en el siguiente ejemplo de la acción AAL:

ACCIONES

Instrumento	Vto.	Moneda	C. Compra.	P. Compra.	P. Venta.	C. Venta.	Apertura	Mínimo	B. Superior	B. Inferior
AAL	48hs	USD	350	14.000	0.000	0	0.000	0.000	0.000	0.000

COMPRA			VENTA		
ORD.	CANT.	PRECIO	PRECIO	CANT.	ORD.
1	350	14.000			

Cierre: 17.100 **VAR:** 0.00%
Último: 0.000 **Min.:** 0.000
VWAP: 0 **Máx.:** 0.000
Últ. Sig.: 17.100
Vol.: 0
Vol. Monto: 0.000

Lider:
ISIN: US02376R1023
Mon. Cotización: USD

A la izquierda de la caja de profundidad se muestran datos de Cierre, Último, VWAP, VAR, Min, Max, Vol. y Última significativa ya descritos previamente.

A la derecha de la caja de profundidad se muestra el tipo de acción (si es Líder o no), el Código ISIN y la Moneda de Cotización de la misma.

Detalle del Instrumento

Al clickear sobre el ticker del instrumento (dato de la columna “Especie”), el sistema nos redirige a una pantalla denominada “Detalle de Instrumento”. En la parte superior de la pantalla nos encontramos con filtros de plazos de liquidación, datos del instrumento (el último precio operado, la variación de la cotización, el código ISIN, moneda de denominación y el valor nominal), y botones de compra y venta para acceder al formulario de captura del mismo (dirigirse a la sección “Captura de Órdenes”).

Detalle de instrumento
COTIZACIONES / DETALLE DE INSTRUMENTO

AAPL Acción - Apple Inc. C.I. 24hs 48hs	165.810 USD 0.97% ↑	Código ISIN US0378331005 Moneda de Denom. USD	Valor nominal 1.000 Acciones en Circulación 5,761,000,000	COMPRAR VENDER
--	-------------------------------	--	--	---------------------------------

En la parte inferior de la pantalla se muestra un Widget con gráficos formados por datos de precios históricos e intradiarios en las solapas “Series Históricas” y “Precios”, respectivamente.



Cada gráfico cuenta con varias herramientas de dibujo a la izquierda que sirven para señalar datos, insertar símbolos, líneas, formas geométricas, patrones y texto, y para organizar las capas de dibujo. A cada una de ellas se accede desde cada uno de los siguientes íconos:

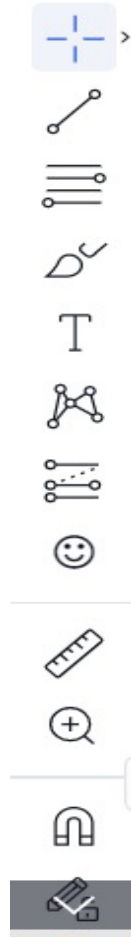

Además, con los elementos de la barra superior que se muestran a continuación se pueden añadir más instrumentos para poder realizar comparaciones o añadir indicadores financieros.

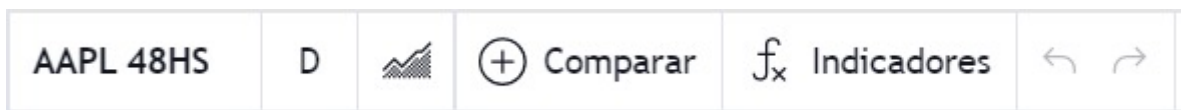

Para comodidad del usuario, podrá modificar el formato del gráfico desde el menú que se despliega al clicar en la flecha que se encuentra al lado del ticker o con un click derecho sobre el plano de dibujo:

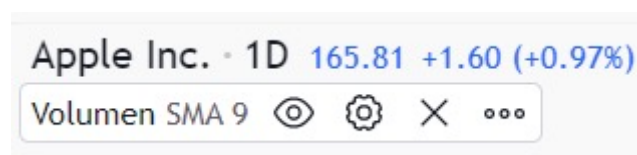

También se pueden realizar configuraciones, cambiar la visualización a pantalla completa, capturar la pantalla o eliminar el gráfico desde los botones de la esquina superior derecha:



Índices

Funcionalidad

En los paneles que se encuentran en dicha pantalla podrán visualizarse los precios de mercado de los índices.

Pantalla Índices

Para acceder al panel de Índices en DMA se debe ingresar a la opción **Menú > Cotizaciones > Índices**.



Pantalla principal

Se visualiza un Widget por default:

- Índices renta variable

Además de este, se pueden añadir otros a gusto del usuario. Para la administración general de los Widgets dirigirse a la sección **“Administración de Widgets”**.

ÍNDICES RENTA VARIABLE						
Instrumento	Descripción	Último	Máximo	Mínimo	Var.	Cierre ant.
SPBL25PT	S&P/BVL LIMA 25	30,306.530	30,318.730	30,079.420	0.73%	30,086.200
SPBLCPT	S&P/BVL Consumer	1,229.710	1,235.250	1,229.510	-0.35%	1,234.070
SPBLECPT	S&P/BVL PS 20% Capped ESG PEN	230.230	230.260	228.800	0.62%	228.810

NOTA: La visualización de las columnas se resuelve con el scroll horizontal.

Especie: Ticker del instrumento	Mínimo: Precio mínimo ofrecido
Descripción: Breve descripción del instrumento	Var.: Variación de precio
Último: Último precio operado	Cierre ant.: Precio de cierre del día anterior
Máximo: Precio máximo ofrecido	

Administración Pantalla Índices

Detalle del Instrumento

Al clicar sobre el ticker del instrumento (dato de la columna “Especie”), el sistema nos redirige a una pantalla denominada “Detalle de Instrumento”. En la parte superior de la pantalla nos encontramos con datos del instrumento (El precio máximo y mínimo y el mercado fuente del precio).



En la parte inferior de la pantalla se muestra un Widget con gráficos formados por datos de precios históricos e intradiarios en las solapas “Series Históricas” y “Precios”, respectivamente.

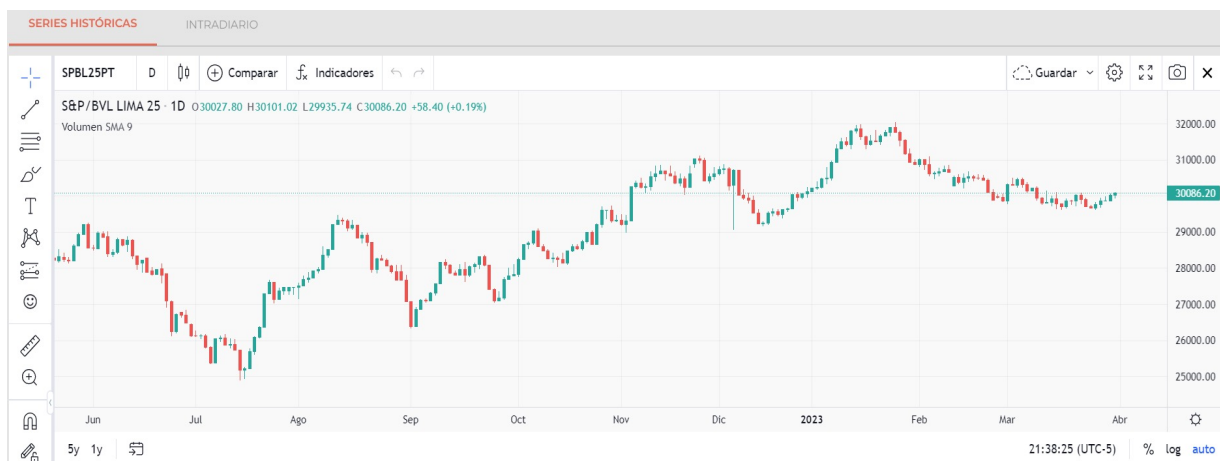

Cada gráfico cuenta con varias herramientas de dibujo a la izquierda que sirven para señalar datos, insertar símbolos, líneas, formas geométricas, patrones y texto, y para

organizar las capas de dibujo. A cada una de ellas se accede desde cada uno de los íconos:

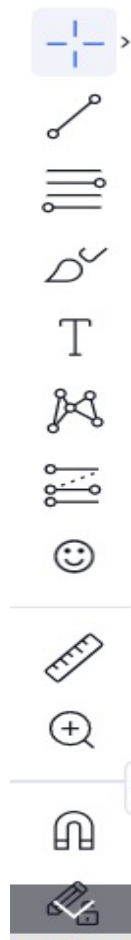

Además, con los elementos de la barra superior que se muestran a continuación se pueden añadir más instrumentos para poder realizar comparaciones o añadir indicadores financieros.



Para comodidad del usuario, podrá modificar el formato del gráfico desde el menú que se despliega al clicar en la flecha que se encuentra al lado del ticker o con un click derecho sobre el plano de dibujo:



También se pueden realizar configuraciones, cambiar la visualización a pantalla completa, capturar la pantalla o eliminar el gráfico desde los botones de la esquina superior derecha:



Propuestas

Funcionalidad

En esta entidad el Usuario DMA podrá ver y administrar las órdenes enviadas desde las Cuentas Comitentes a las que está asociado.

Esta funcionalidad se divide en:

- Mis propuestas
- Historial.



Mis Propuestas

Funcionalidad

Desde este menú se pueden visualizar y administrar las propuestas del día de la fecha realizadas por el Usuario DMA en las Cuentas Comitente a las que está vinculado.

Pantalla Mis Propuestas

Para acceder a las propuestas del Día debe ingresar a la opción **Menú > Órdenes > Mis Propuestas:**

Mis Propuestas													
PROPUESITAS / MIS PROPUESITAS													
PROPUESITAS DEL DÍA													
Cancelar	Modificar	Estado	C/V	Cuenta	Mercado	Tipo prop.	Instrumento	Liquidación	Cantidad	Precio	Precio stop	Precio ej.	
		Creada	Compra	000200391904	BVL	Limitada	CORADEII	48hs	2.000	1.230	0.000	0.000	
		Creada	Compra	000200391904	BVL	Limitada	ALICORCI	48hs	500	6.300	0.000	0.000	

2 total

Cancelar: Permite cancelar las propuestas en estado Creada o Parcialmente Ejecutada.	Vigencia: Tipo de vigencia de la propuesta
Modificar: Permite modificar las propuestas en estado Creada o Parcialmente Ejecutada.	F. Vigencia: Fecha de vigencia de la propuesta
Estado: Estado de la propuesta.	* Monto: Monto a suscribir o rescatar en FCI
C/V: Sentido de la propuesta.	* Producto: Tipo de producto de la propuesta..
Cuenta: Número de cuenta comitente desde la cual se envió la propuesta..	* Motivo rechazo: Motivo de rechazo para las propuestas en Estado: Rechazada.
Mercado: Mercado al cual se envió la propuesta..	* Sub tipo: Subtipo de activo según propuesta.
Tipo Prop.: Tipo de propuesta. que se envió.	* Tipo Activo: Tipo de Activo según propuesta..
Instrumento: Ticker del Instrumento sobre el cual se envió orden.	* Nombre cuenta: Nombre de la cuenta comitente desde la cual se envió la propuesta..
Liquidación: Plazo de liquidación del Instrumentos sobre el cual se envió propuesta..	* Actualización: Fecha y hora de la última actualización de la orden
Cantidad: Cantidad de Instrumentos establecida en la orden.	* F. Liquidación: Fecha de Liquidación de la propuesta..
Precio: Precio del instrumento establecido en la propuesta..	* Captura: Fecha de captura de la propuesta..

Precio Stop: Precio Stop ingresado en la orden para el caso de propuestas del tipo Stop Limit.	* Producto: Tipo de producto de la propuesta.
Precio ej.: Precio al cual se ejecutó la orden.	* ID: Identificador Unívoco Autoincremental de la propuesta..
Cantidad ej.: Cantidad ejecutada de la propuesta..	Nombre cuenta: Nombre de la cuenta desde la cual se envía la propuesta
Creación: Fecha y hora de envío de orden.	

NOTA: Las columnas indicadas con “*” en la descripción son aquellas que se encuentran disponibles para añadir en la grilla pero no se encuentran visibles en la configuración por default. Para añadir columnas dirigirse a la sección **“Administración de Widgets”**.

Administración Pantalla Mis Propuestas

Pueden seleccionarse las propuestas que se desean visualizar a través de los filtros de la pantalla:

PROPUESTAS DEL DÍA													Todas las cuentas	Pendientes	Finalizadas	Canceladas	⌵	⌵	✕
Cancelar	Modificar	Estado	C/V	Cuenta	Mercado	Tipo prop.	Instrumento	Liquidación	Cantidad	Precio	Precio stop	Precio ej.	Cantid						

Todas las cuentas

Cuando este filtro esté activo se mostrarán las propuestas del Día enviadas desde todas las cuentas a las que el Usuario DMA esté asociado.

Pendientes

Cuando este filtro esté activo, se mostrarán las propuestas Pendientes de ejecución (Estado Creada y Parcialmente Ejecutada).

Finalizadas

Cuando este filtro esté activo, se mostrarán las propuestas Finalizadas (Estado Ejecutada)

Canceladas

Cuando este filtro esté activo, se mostrarán las propuestas Canceladas (Estado Cancelada)

Administración de Widgets

Para los demás filtros dirigirse a la sección **Administración de Widgets**.

Historial

Funcionalidad

Desde este menú se pueden visualizar y administrar las propuestas realizadas por el Usuario DMA en las Cuentas Comitente a las que está se encuentra relacionado.

Pantalla Historial

Para acceder al historial de órdenes se debe ingresar a la opción **Menú >Propuestas >Historial**:

ID	Estado	C/V	Cuenta	Mercado	Captura	F. Liquidación	Tipo prop.	Producto	Instrumento	Liquidación	Cantida
----	--------	-----	--------	---------	---------	----------------	------------	----------	-------------	-------------	---------

ID: Identificador Unívoco Autoincremental de la propuesta.	Precio: Precio del instrumento establecido en la propuesta.
Estado: Estado de la propuesta.	Precio Stop: Precio Stop ingresado en la orden para el caso de propuestas del tipo Stop Limit.
C/V: Sentido de la propuesta.	Precio ej.: Precio al cual se ejecutó la propuesta.
Cuenta: Número de cuenta comitente desde la cual se envió la propuesta.	Cantidad ej.: Indica la cantidad ejecutada de la propuesta.
Mercado: Mercado al cual se envió la propuesta.	Creación: Indica fecha y hora de envío de propuesta.
Captura: Fecha de captura de la propuesta.	Actualización: Fecha y hora de la última actualización de la propuesta.
F. Liquidación: Fecha de Liquidación de propuesta.	Vigencia: Tipo de vigencia de la propuesta
Tipo prop.: Tipo de propuesta que se envió.	F. Vigencia: Fecha de vigencia de la propuesta
Producto: Tipo de producto de la propuesta.	* Nombre cuenta: Nombre de la cuenta comitente desde la cual se envió la propuesta.
Instrumento: Ticker del Instrumento sobre el cual se envió propuesta..	* Tipo Activo: Tipo de Activo según propuesta.
Liquidación: Plazo de liquidación del Instrumentos sobre el cual se envió la propuesta.	* Sub tipo: Subtipo de activo según propuesta.

Cantidad: Cantidad de Instrumentos establecida en la propuesta.	
--	--

NOTA: Las columnas indicadas con “*” en la descripción son aquellas que se encuentran disponibles para añadir en la grilla pero no se encuentran visibles en la configuración por default. Para añadir columnas dirigirse a la sección “Administración de Widgets”.

Administración Pantalla Historial

ID	Estado	C/V	Cuenta	Mercado	Captura	F. Liquidación	Tipo prop.	Producto	Instrumento	Liquidación	Cantidad
----	--------	-----	--------	---------	---------	----------------	------------	----------	-------------	-------------	----------

Fecha desde

Fecha desde la cual se desean visualizar las órdenes.

Fecha hasta

Fecha hasta la cual se desean visualizar las órdenes.

Especie

Especie sobre la cual se desean visualizar las órdenes.

Producto

Producto sobre el cual se desean visualizar las órdenes. El producto se elige de una lista desplegable.

Todas las cuentas

Cuando este filtro está activo, la búsqueda incluye todas las cuentas a las que el Usuario DMA está asociado; caso contrario, la búsqueda aplicará a la cuenta que está seleccionada en el Dashboard.

Filtrar

Botón para aplicar los cambios en los filtros descritos anteriormente.

Administración de Widgets

Para los demás filtros dirigirse a la sección [Administración de Widgets](#).

Libro de propuestas

Funcionalidad

Esta entidad permite configurar un acceso rápido a las cajas de profundidad de los instrumentos en los que el usuario esté interesado. Sin necesidad de realizar la búsqueda particular de la cotización de cada uno de ellos diariamente.

Pantalla Libro de propuestas

El acceso a esta pantalla se obtiene desde el **Menú > Libro de propuestas**

Mercado cerrado Últ. actualizac. 3/4/2023 - 21:43:18

MI CUENTA ▾

COTIZACIONES ▾

PROPUESTAS ▾

LIBRO DE PROPUESTAS

Pantalla Principal

En la pantalla el usuario se encontrará con los Widgets que haya seleccionado como default para la visualización de las cajas de profundidad de mercado de dichos instrumentos específicos junto con datos básicos como precios de cierre, último operado, VWAP (precio promedio ponderado), variación de la cotización, precio mínimo, precio máximo, última significativa, volumen operado y montos operados.

MI CUENTA ▾		COTIZACIONES ▾		PROPUESTAS ▾		LIBRO DE PROPUESTAS																																																											
Libro de propuestas																																																																	
ALICORCI 48hs			CVERDECI 48hs			BAP 48hs																																																											
CIERRE: 6.500	ULTIMO: 6.410	VWAP: 6	CIERRE: 30.000	ULTIMO: 30.000	VWAP: 30	CIERRE: 132.400	ULTIMO: 130.850	VWAP: 131																																																									
VAR: -1.38%	MIN: 6.410	MAX: 6.470	VAR: 0.00%	MIN: 29.990	MAX: 30.100	VAR: -1.17%	MIN: 130.850	MAX: 132.840																																																									
VOL: 14,048	VOL. MONTO: 90,639,110	ULT. SIGNIFI: 6.410	VOL: 3,815	VOL. MONTO: 114,468,150	ULT. SIGNIFI: 30,000	VOL: 2,162	VOL. MONTO: 283,730,320	ULT. SIGNIFI: 130,850																																																									
<table border="1"> <thead> <tr> <th colspan="3">COMPRA</th> <th colspan="3">VENTA</th> </tr> <tr> <th>ORD.</th> <th>CANT.</th> <th>PRECIO</th> <th>PRECIO</th> <th>CANT.</th> <th>ORD.</th> </tr> </thead> <tbody> <tr> <td>1</td> <td>252</td> <td>6.410</td> <td>6.950</td> <td>1,238</td> <td>1</td> </tr> <tr> <td>1</td> <td>3,175</td> <td>6.300</td> <td>6.980</td> <td>100</td> <td>1</td> </tr> </tbody> </table>		COMPRA			VENTA			ORD.	CANT.	PRECIO	PRECIO	CANT.	ORD.	1	252	6.410	6.950	1,238	1	1	3,175	6.300	6.980	100	1	<table border="1"> <thead> <tr> <th colspan="3">COMPRA</th> <th colspan="3">VENTA</th> </tr> <tr> <th>ORD.</th> <th>CANT.</th> <th>PRECIO</th> <th>PRECIO</th> <th>CANT.</th> <th>ORD.</th> </tr> </thead> <tbody> <tr> <td>1</td> <td>70</td> <td>28.150</td> <td></td> <td></td> <td></td> </tr> </tbody> </table>		COMPRA			VENTA			ORD.	CANT.	PRECIO	PRECIO	CANT.	ORD.	1	70	28.150				<table border="1"> <thead> <tr> <th colspan="3">COMPRA</th> <th colspan="3">VENTA</th> </tr> <tr> <th>ORD.</th> <th>CANT.</th> <th>PRECIO</th> <th>PRECIO</th> <th>CANT.</th> <th>ORD.</th> </tr> </thead> <tbody> <tr> <td>1</td> <td>37</td> <td>125.000</td> <td>139.000</td> <td>36</td> <td>1</td> </tr> </tbody> </table>		COMPRA			VENTA			ORD.	CANT.	PRECIO	PRECIO	CANT.	ORD.	1	37	125.000	139.000	36	1
COMPRA			VENTA																																																														
ORD.	CANT.	PRECIO	PRECIO	CANT.	ORD.																																																												
1	252	6.410	6.950	1,238	1																																																												
1	3,175	6.300	6.980	100	1																																																												
COMPRA			VENTA																																																														
ORD.	CANT.	PRECIO	PRECIO	CANT.	ORD.																																																												
1	70	28.150																																																															
COMPRA			VENTA																																																														
ORD.	CANT.	PRECIO	PRECIO	CANT.	ORD.																																																												
1	37	125.000	139.000	36	1																																																												

Administración Pantalla Libro de propuesta

La pantalla cuenta con un botón para añadir un nuevo instrumento específico:



Al presionarlo se agrega un Widget que permitirá filtrar el nuevo instrumento, como muestra la siguiente imagen:

Libro de propuestas + PRECIO ↻ ⚙

ALICORCI 48hs						CVERDECI 48hs						BAP 48hs						VOLCABCI 48hs						
CIERRE: 6.500		ÚLTIMO: 6.410		VWAP: 6		CIERRE: 30.000		ÚLTIMO: 30.000		VWAP: 30		CIERRE: 132.400		ÚLTIMO: 130.850		VWAP: 131		CIERRE: 0.461		ÚLTIMO: 0.475		VWAP: 0		
VAR: -1,38%		MIN: 6.410		MÁX: 6.470		VAR: 0,00%		MIN: 29.990		MÁX: 30.100		VAR: -1,17%		MIN: 130.850		MÁX: 132.840		VAR: 3,04%		MIN: 0.470		MÁX: 0.475		
VOL: 14,048		VOL MONTO: 90,639,110		ULT. SIGNIFG: 6,410		VOL: 3,815		VOL MONTO: 114,468,150		ULT. SIGNIFG: 30,000		VOL: 2,162		VOL MONTO: 283,730,320		ULT. SIGNIFG: 130,850		VOL: 333,500		VOL MONTO: 157,445,105		ULT. SIGNIFG: 0,475		
COMPRA			VENTA			COMPRA			VENTA			COMPRA			VENTA			COMPRA			VENTA			
ORD.	CANT.	PRECIO	PRECIO	CANT.	ORD.	ORD.	CANT.	PRECIO	PRECIO	CANT.	ORD.	ORD.	CANT.	PRECIO	PRECIO	CANT.	ORD.	ORD.	CANT.	PRECIO	PRECIO	CANT.	ORD.	
1	252	6.410	6.950	1,238	1	1	70	28.150				1	37	125.000	139.000	36	1	1	175,000	0.455	0.500	25,000	1	
1	3,175	6.300	6.980	100	1														3	238,800	0.450	0.520	116,000	5
																			1	50,000	0.430	0.530	98,860	3

Para la administración específica de cada Widget dirigirse a la sección **“Administración de Widgets”**.

Las configuraciones aquí realizadas se mantendrán cuando el usuario vuelva a ingresar a su cuenta.

MANUAL DE USUARIO

E-TRADING

Mercado de Capitales - Perú

